Załącznik nr 1 Zarządzenia nr 2a./2023
stanowiący załącznik nr 1 do Regulaminu
Organizacyjnego ZGM
wprowadzonego zarządzeniem nr 13/2022
z dnia 30 grudnia 2022 r.
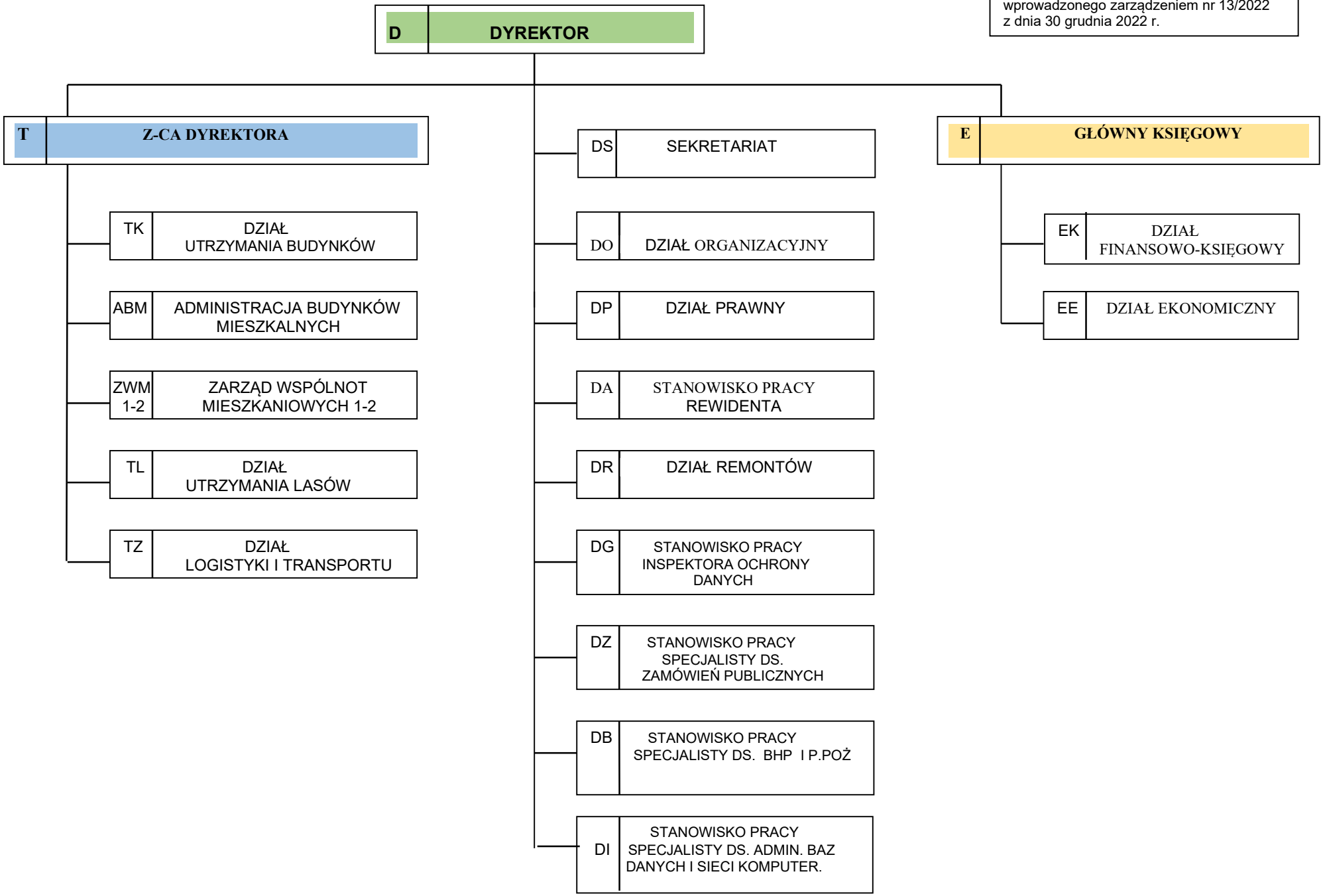
ZAKŁAD GOSPODARKI MIESZKANIOWEJ